



**JEUGDRAAD 6 DECEMBER 2019**

GEMEENTEHUIS

# AGENDA

- GOEDKEURING VORIG VERSLAG
- JEUGDWEEK: FEEDBACK ACHTERBAN
- SUBSIDIES
  - STEMMEN HERVERDELING
  - TOELICHTING HUIDIG REGLEMENT & NIEUW MODEL
- VARIA





# 1. GOEDKEURING VORIG VERSLAG





## 2. JEUGDWEEK: FEEDBACK ACHTERBAN





## **3. SUBSIDIES:**

### **STEMMEN HERVERDELING & TOELICHTING REGLEMENT**



# SUBSIDIEREGLEMENT



06/12/2019 @Gemeenteraadszaal

# INHOUDSTAFEL

1. HET HUIDIGE SUBSIDIEREGLEMENT: HOE ZIT DA JUST?
2. FEEDBACK: WA KANDER BETER?
3. EEN NIEUW SUBSIDIEREGLEMENT: BASISMODEL



# WAT KAN ER BETER VOLGENS JULLIE?

[https://PollEv.com/free\\_text\\_polls/oj0dDQuee2Au4YACEd1U3/respond](https://PollEv.com/free_text_polls/oj0dDQuee2Au4YACEd1U3/respond)

# HET HUIDIGE SUBSIDIE- REGLEMENT SIMPEL UITGELEGD



# ALGEMENE BEPALINGEN

- **Budget (pot) vastgelegd** door gemeente (+- €50 000)
- Verdeling altijd pas **na advies** van de Jeugdraad
- Enkel voor **erkende verenigingen** binnen het jeugdwerk in Beerse

De pot wordt als volgt verdeeld :

- **Watervalsysteem** van posten, waarbij ...
- **Overschotten** : gaan telkens mee naar volgend hoofdstuk van het subsidiereglement, tenzij anders vermeld, tot aan basis- en werkingssubsidie
- **Basis- en werkingssubsidie** : via puntensysteem

**Controle** door het gemeentebestuur en advies van de jeugdraad



**VASTE BEDRAGEN**  
*(subsidies op naam)*

**JEUGDHUIZEN**

**SECURITY**

**INFRASTRUCTUUR**

**25%**

**BASISSUBSIDIE  
JEUGDBEWEGINGEN**

**VORMING  
JEUGDWERK**

**KAMPVERVOER**

**JEUGDRAAD**

**75%**

**WERKINGSSUBSIDIE  
JEUGDBEWEGINGEN**





**VASTE BEDRAGEN**  
*(subsidies op naam)*

■ **SUBSIDIES OP NAAM** IN BEGROTING:

- Gebaseerd op de begroting
- Bedrag jaarlijks bepaald
  - Don Bosco *(basis- en impulssubsidie)*
  - Lentekind *(basis- en impulssubsidie)*
  - Jong KVG *(jong volwassenen en jongeren (+16) met een mentale / fysieke handicap)*
  - Tabee *(zingeving en identiteit vanuit christelijke roots)*
  - Spellebel *(speel-o-theek Beerse)*
- **Starterssubsidie**
  - Éénmalig bedrag voor één werkjaar van €500-€1000 voor **nieuwe vereniging** in het jeugdwerk
  - Toekenning subsidie en bedrag beslist door college na advies JR
  - Nadien geëvalueerd door jeugddienst, jeugdraad & college

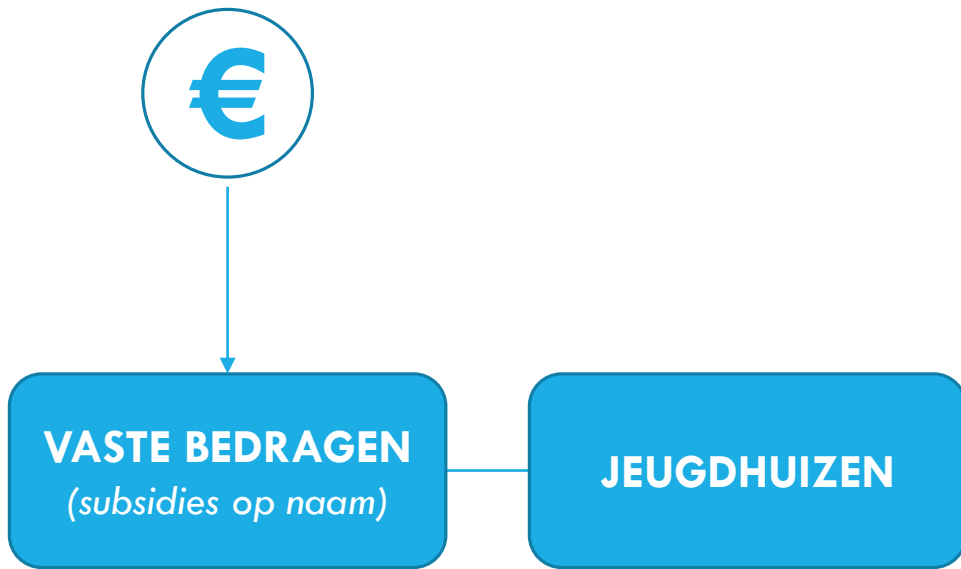

- **BASIS- EN WERKINGSSUBSIDIE:**

- **BASISSUBSIDIE TOEGEKEND OP BASIS VAN:**

- **Jaarverslag**

- Lijst namen & adressen gewone leden
      - Lijst namen & adressen medewerkers
      - Omschrijving activiteiten
      - ...

- **Voorwaarden**

- Niet-consumptiegericht
      - Verzekering BA
      - Secretariaat
      - Maandelijks verslag inkomsten/uitgaven
      - Min. 13 openingsuren/week
      - Bestuur min. maandelijks bijeenkomen
      - ...

- **WERKINGSSUBSIDIE**

- Optredens muziekgroepen
    - Filmvoorstellingen
    - Toneel- en theatervoorstellingen



**VASTE BEDRAGEN**  
*(subsidies op naam)*

**JEUGDHUIZEN**

**SECURITY**

- Gedeeltelijke **terugbetaling** van onkosten security
- Bedrag afhankelijk van aantal aanvragers (**evenredig**)
- Bewijs van **gegevens** vereist
- Min 2 en max 5 securitymensen die buiten werken
  
- Beslist door college na advies van de JR
- Overschot niet terug naar de volgende pot

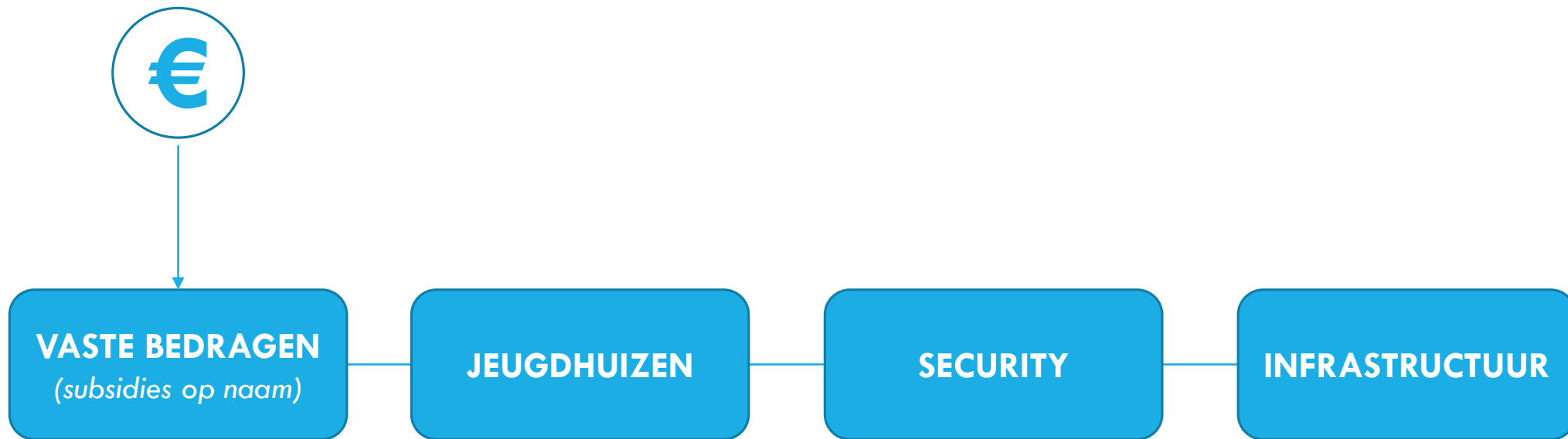

- Maximumbedrag voor herstellingen bepaald door college
- Niet-gemeentelijke lokalen: 100% terugbetaald
- Gemeentelijke lokalen: 50% terugbetaald
  
- Min €50 onkosten
- Enkel voor **veranderings- en herstellingswerken**
- Verschillende vereniging geen subsidies voor hetzelfde gebouw
  
- Bewijs van gegevens
- Evenredige verdeling



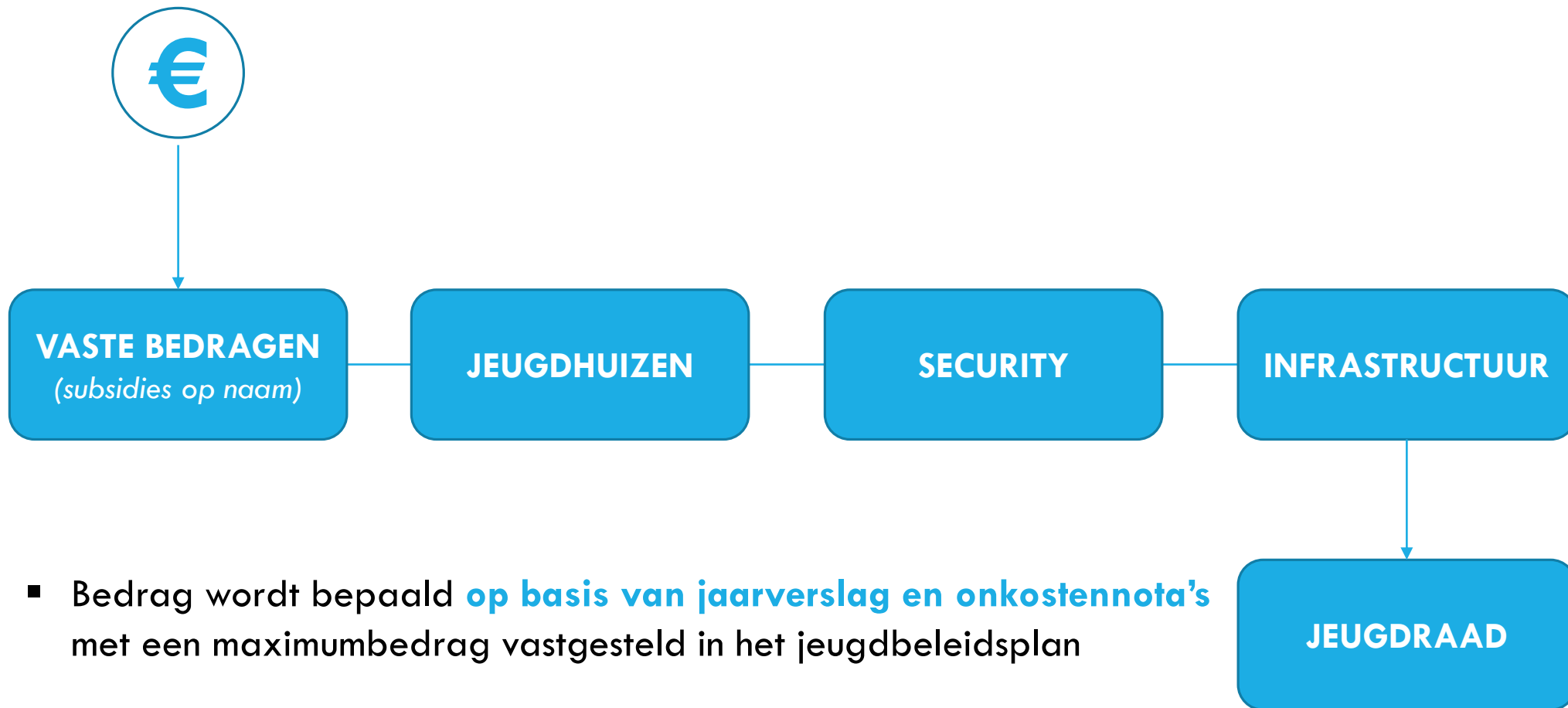

- Bedrag wordt bepaald **op basis van jaarverslag en onkostennota's** met een maximumbedrag vastgesteld in het jeugdbeleidsplan

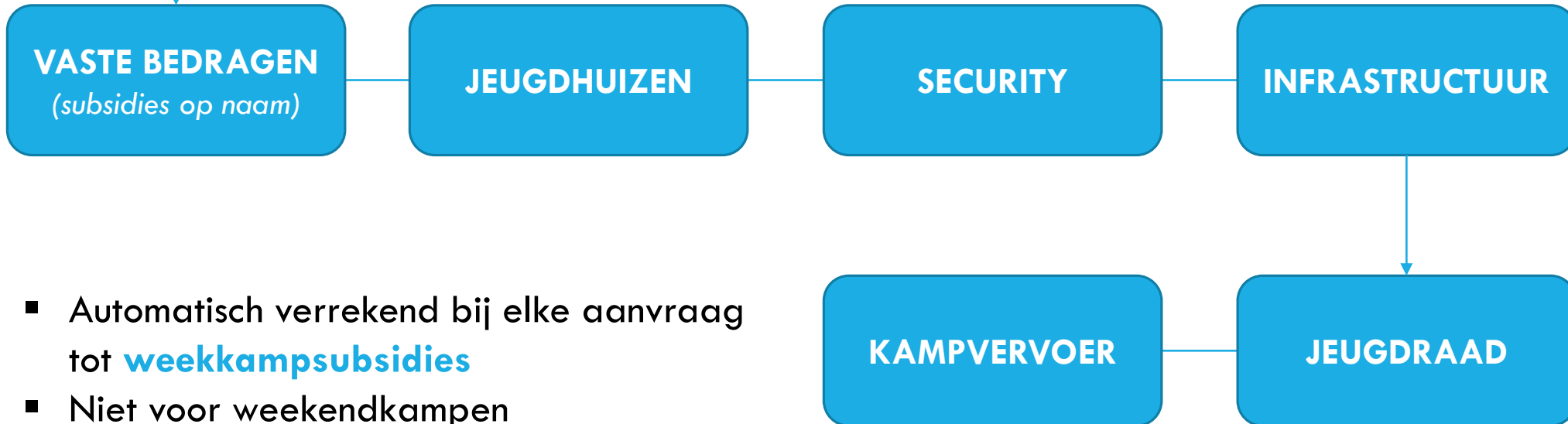

- Automatisch verrekend bij elke aanvraag tot **wekkampsubsidies**
- Niet voor weekendkampen
- Voorziene bedrag wordt volledig verdeeld op basis van het **aantal aanwezigen op het kamp**

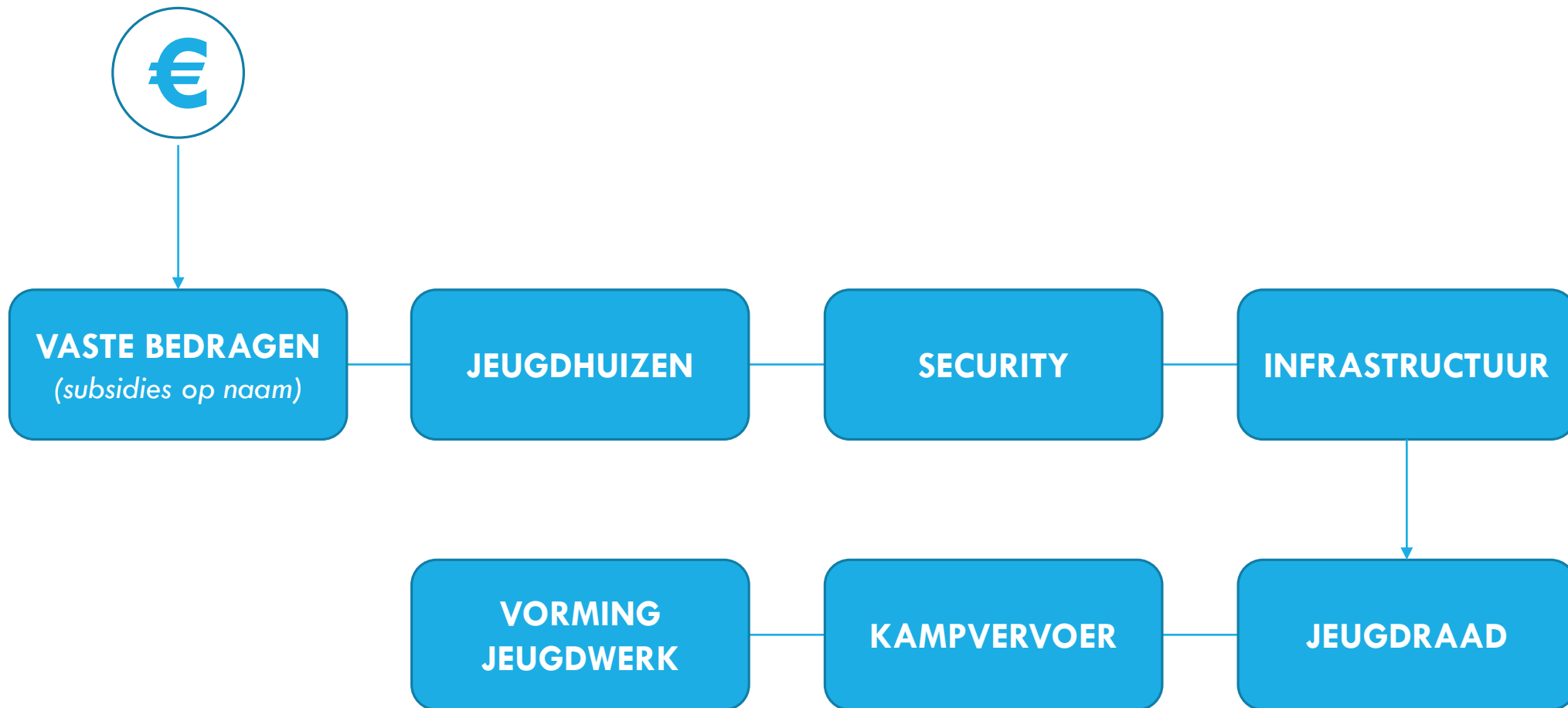

- Tussenkost in de **inschrijvingskosten**
- Jeugdverenigingen of individuen gemeente Beerse (16-35 jaar)
- Erkende vorming 100% (max €100) terugbetaald, andere vorming 50% (max €50)
- Organiseren vorming 50% (max €50) terugbetaald
  
- Jaarlijks minimum 5% totale pot voorzien voor vorming

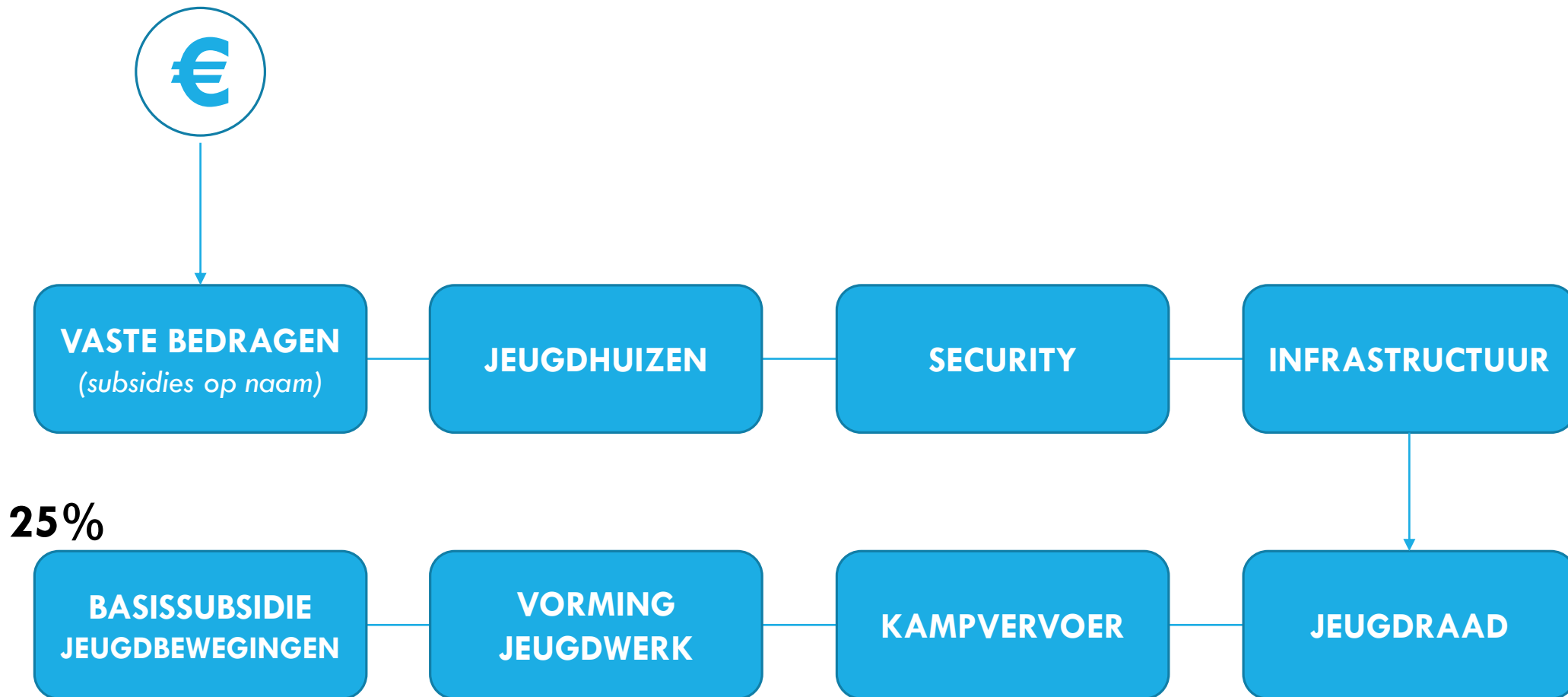

- Toegekend **voor het voorbije werkjaar** lopende van 1 september tot en met 31 augustus
- Subsidiedossiers binnen **ten laatste op 1 oktober**
- Basissubsidie is **25% van de overgebleven pot** en wordt **evenredig verdeeld** over jeugdbewegingen





**VASTE BEDRAGEN**  
*(subsidies op naam)*

**JEUGDHUIZEN**

**SECURITY**

**INFRASTRUCTUUR**

**25%**

**BASISSUBSIDIE  
JEUGDBEWEGINGEN**

**VORMING  
JEUGDWERK**

**KAMPVERVOER**

**JEUGDRAAD**



**75%**



**WERKINGSSUBSIDIE  
JEUGDBEWEGINGEN**





**"Quick Break"**



Stoppen  
na eentje



Gelijk  
nog  
eentje doen



# SPEELPLEINEN: EEN VERHAAL APART

- Speelplein  
= jeugdwerkvorm met kinderen als doelgroep, vakantie als actieperiode en spelen als hoofddoel
- Toegekend na advies jeugdraad + binnen het budget vastgelegd door gemeentebestuur
- Aan erkende vereniging zonder beroepsdoeleinden, winst- of handelsoogmerk
- Controle door gemeentebestuur en advies van jeugdraad
- Subsidiedossiers binnen uiterlijk 31 maart (want werkjaar 1 januari tot 31 december)
- Uitzonderingen mogelijk via beslissing college na advies jeugdraad

# SPEELPLEINEN: BASISSUBSIDIE

- Aanspraak op basissubsidie wanneer voldaan aan ALLE verplichte voorwaarden en aan minstens 7 van de 10 aanvullende voorwaarden
- Verplichte voorwaarden:
  1. **Aanwezigheidslijst** per dag
  2. **Verzekering** lichamelijke ongevallen en BA
  3. Beschikken over een **veiligheidsmap**
  4. Degelijk uitgerust **EHBO-koffer**
  5. Op een redelijke afstand kunnen beschikken over een **telefoon toestel**

# SPEELPLEINEN: BASISSUBSIDIE

- Aanspraak op basissubsidie wanneer voldaan aan ALLE verplichte voorwaarden en aan minstens 7 van de 10 aanvullende voorwaarden
  
- Aanvullende voorwaarden:
  1. Speelpleinwerking openstellen **voor kinderen die in Beerse wonen**
  2. Min. 1 lokaal van tenminste 40m<sup>2</sup>, uitgerust met **sanitaire voorzieningen**
  3. **Pleinleiding/hoofdleiding** aanstellen en Raad van Beheer die financiële middelen ter beschikking stelt
  4. **1 animator per 25 kinderen**
  5. **1 speelpleinverantwoordelijke** van min. 18 jaar permanent aanwezig
  6. **Animatorenploeg van min. 5 personen** met min. de helft < 26 jaar
  7. **Minstens 10 werkingsdagen** organiseren (werkingsperiode = 4 opeenvolgende werkingsdagen)
  8. Per dag minstens 1 volledig dagdeel van **4 uur werking**
  9. Gemiddeld min. **20 deelnemers** per dag
  10. **Activiteitsaanbod** opstellen ter beschikking

# SPEELPLEINEN: IMPULSSUBSIDIE

- Werkt met een puntensysteem in 5 categorieën die overeenstemmen met de 5 basispijlers van de Vlaamse dienst Speelpleinwerk

## 1. SPEELMOGELIJKHEDEN:

1. Gevarieerd speelaanbod voorzien dat aangepast is aan de doelgroep (vanuit animatoren, materiaal, locatie ...) [8 punten]

## 2. UITBOUWEN NETWERK MET EXTERNE PARTNERS:

1. Samenwerking met gemeentediensten of doelgroep-relevante samenwerkingen aantonen [4 punten]
2. Bovenlokale ondersteuning op maat van de speelpleinwerking [4 punten]

# SPEELPLEINEN: IMPULSSUBSIDIE

## 3. SPEELPLEINPLOEG:

1. Min. 50% van de animatoren min. 5 opeenvolgende dagen actief in de werking [1 punt]
2. Min. 10% van de animatoren een attest 'Animator', 2<sup>e</sup> jaar pedagogische opleiding of 3 jaar ervaring [1 punt]
3. Min. 5% van de animatoren een attest 'Hoofdanimator' [0,5 punt]
4. Min. 5% van de animatoren een attest 'Instructeur' [0,5 punt]
5. Min. 5% van de animatoren houder van een erkend EHBO-attest [1 punt]
6. Min. 5% van de animatoren houder van attest 'Gemachtigd Opzichter' [0,5 punt]
7. Animatoren organiseren buiten activiteitenperiode een activiteit voor animatoren met min. 5 aanwezigen [0,5 punt]
8. Stelsel van coaching en begeleiding van stagiairs en animatoren [2 punten]
9. Een eigen wervingsactie voor nieuwe animatoren organiseren [1 punt]

# SPEELPLEINEN: IMPULSSUBSIDIE

## 4. ORGANISATORISCHE ONDERBOUW:

1. Ouders en kinderen participeren in evaluatie en dagelijkse werking speelplein [2 punten]
2. Uitwerken van visie op de speelpleinwerking en actief uitdragen naar ouders, burens ... [2 punten]
3. Actieplan opstellen waar het eerstvolgende jaren rond wordt gewerkt [2 punten]
4. Vereniging stelt jaarwerking op voor animatoren waarin bijvoorbeeld vormingen, vergaderingen ... aan bod kunnen komen [2 punten]

## 5. TOEGANKELIJKHEID:

1. Speelaanbod via verschillende kanalen bekendmaken om maatschappelijk kwetsbare groepen te bereiken [2 punten]
2. Vorming volgen rond inclusie [2 punten]
3. Zowel binnen als buiten de activiteitenperiode aanspreekbaar zijn [2 punten]
4. Aangepast tarief aangerekend voor kinderen in armoede (UitPas) [2 punten]

FEEDBACK:  
WA  
KANDER  
BETER?



# KLEINE QUIZ

<https://www.polleverywhere.com/my/polls>



# WAT KAN ER BETER VOLGENS JULLIE?

[https://PollEv.com/free\\_text\\_polls/oj0dDQuee2Au4YACEd1U3/respond](https://PollEv.com/free_text_polls/oj0dDQuee2Au4YACEd1U3/respond)

# WAT ZOU BETER KUNNEN/MOETEN VOLGENS HET DB

- Een meer eerlijke en evenredigere verdeling
- Alle jeugdorganisaties gebundeld in 1 reglement
- Meer werking stimuleren in plaats van zomaar ontvangen
- Geld vrijmaken voor nieuwe initiatieven en de kindergemeenteraad (projectsubsidies)
- Niet-verenigde jeugd motiveren om iets te organiseren
- Updaten van de voorwaarden
- Ontbrekende 'posten' toevoegen
- ...

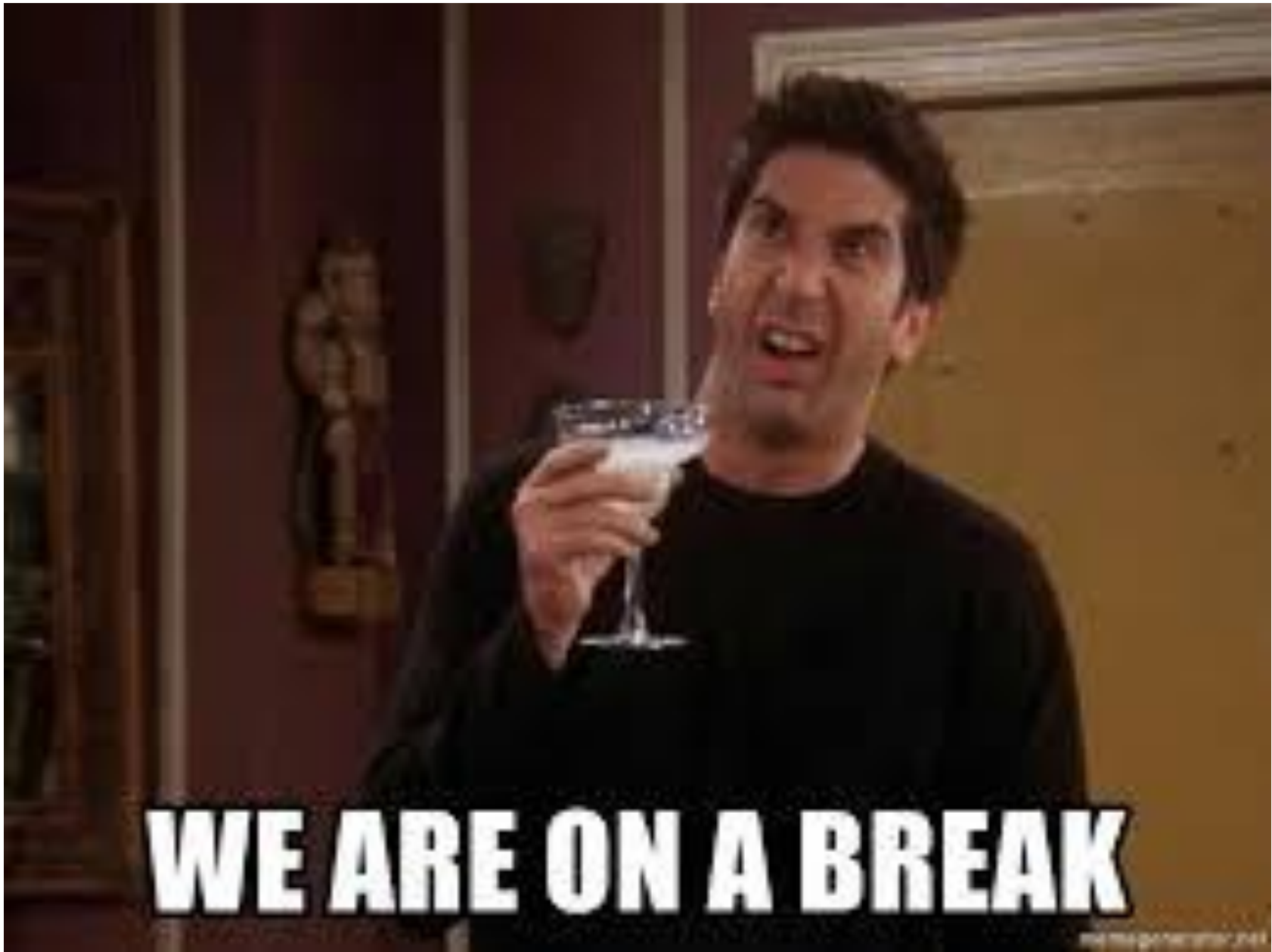

# HET NIEUWE SUBSIDIEREGLEMENT SIMPEL UITGELEGD

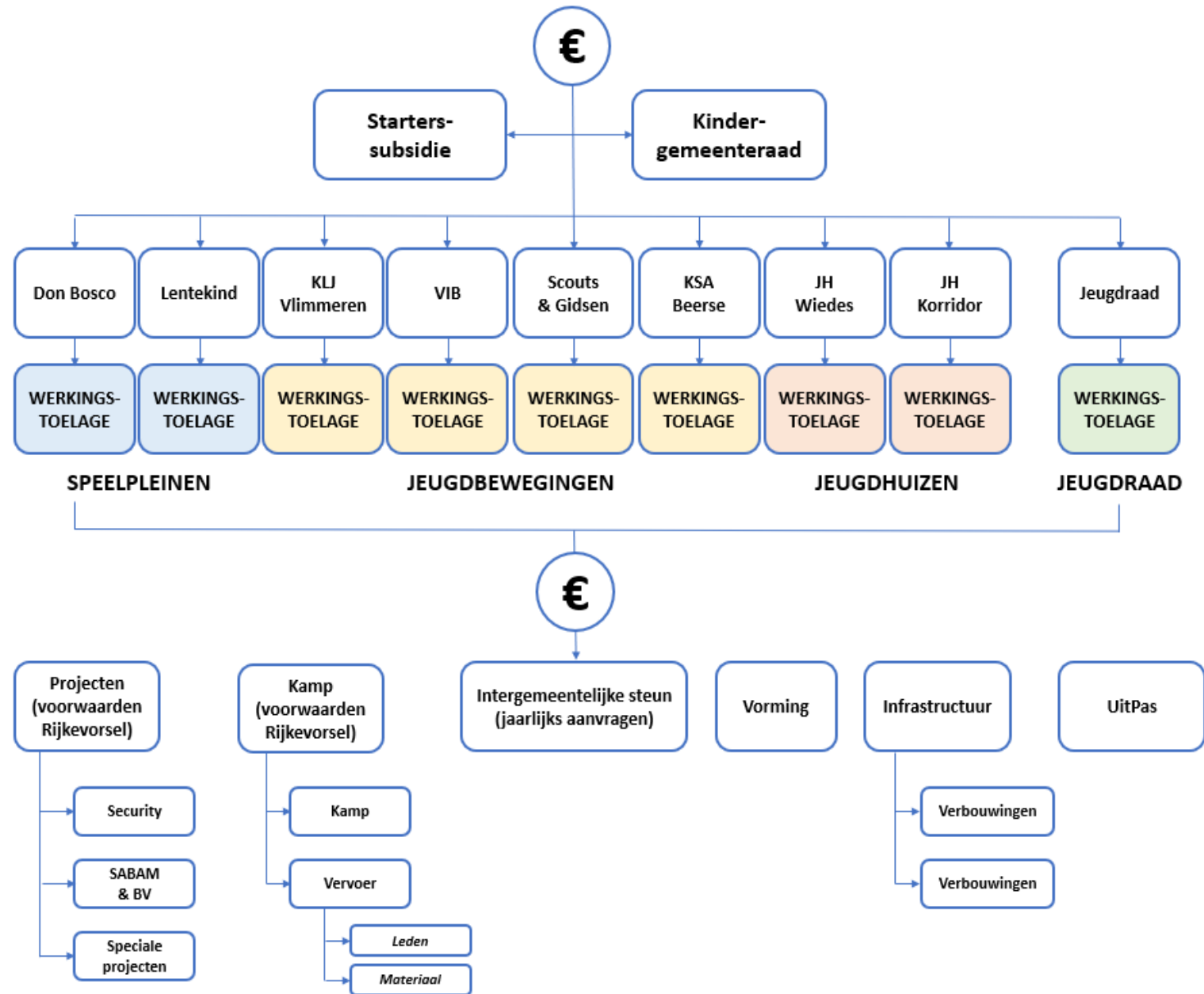

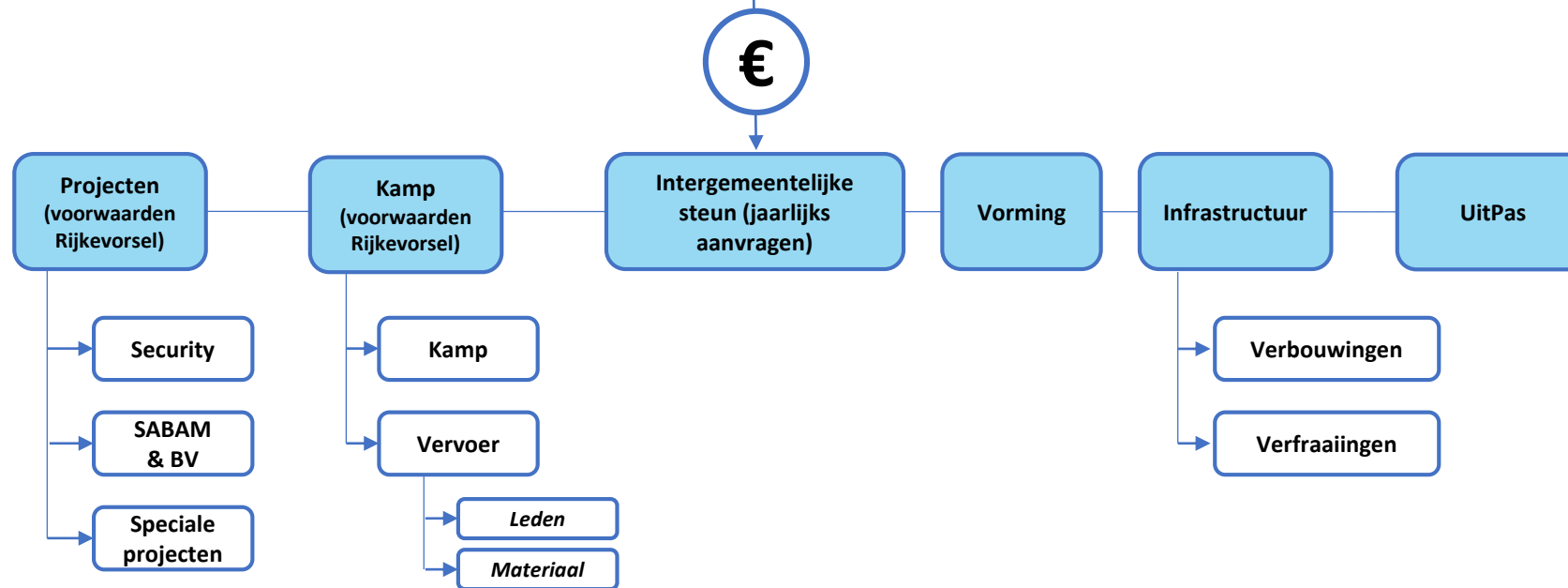
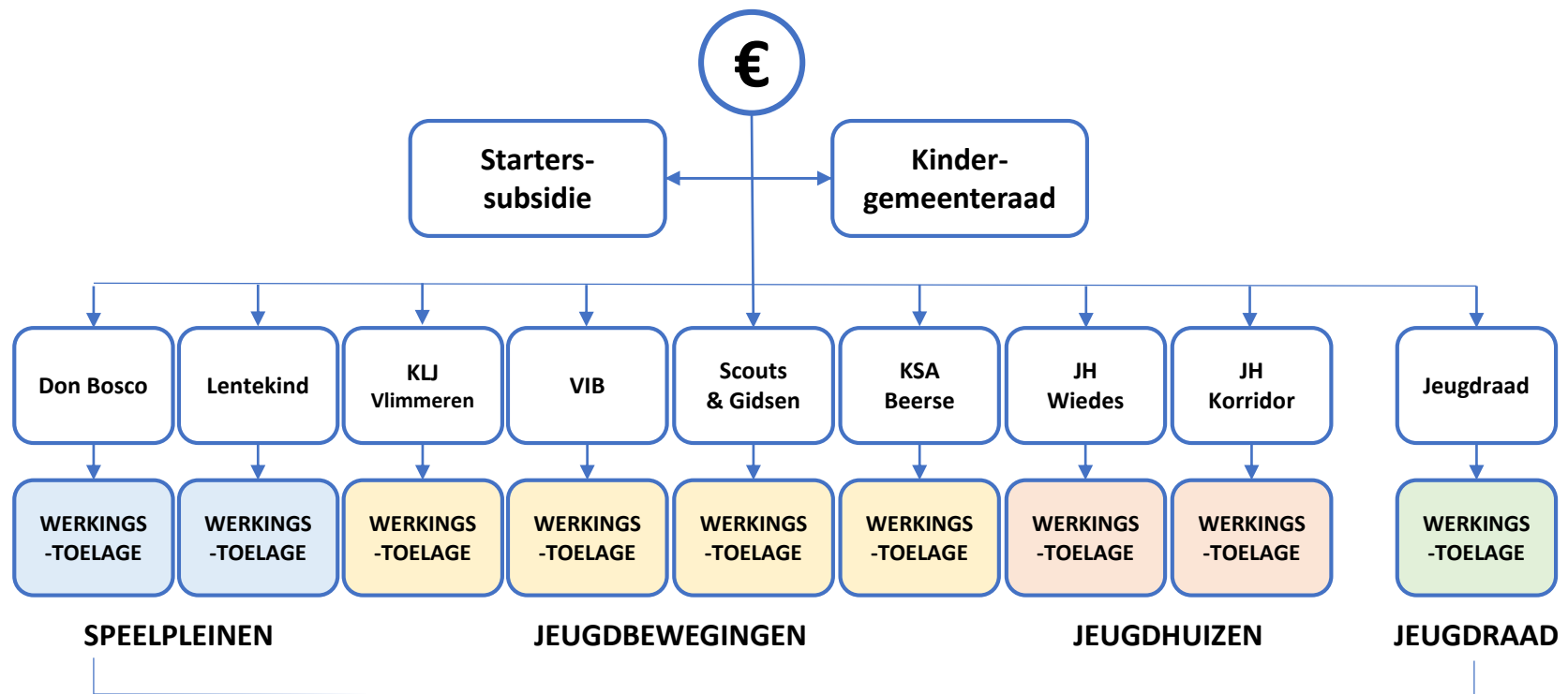



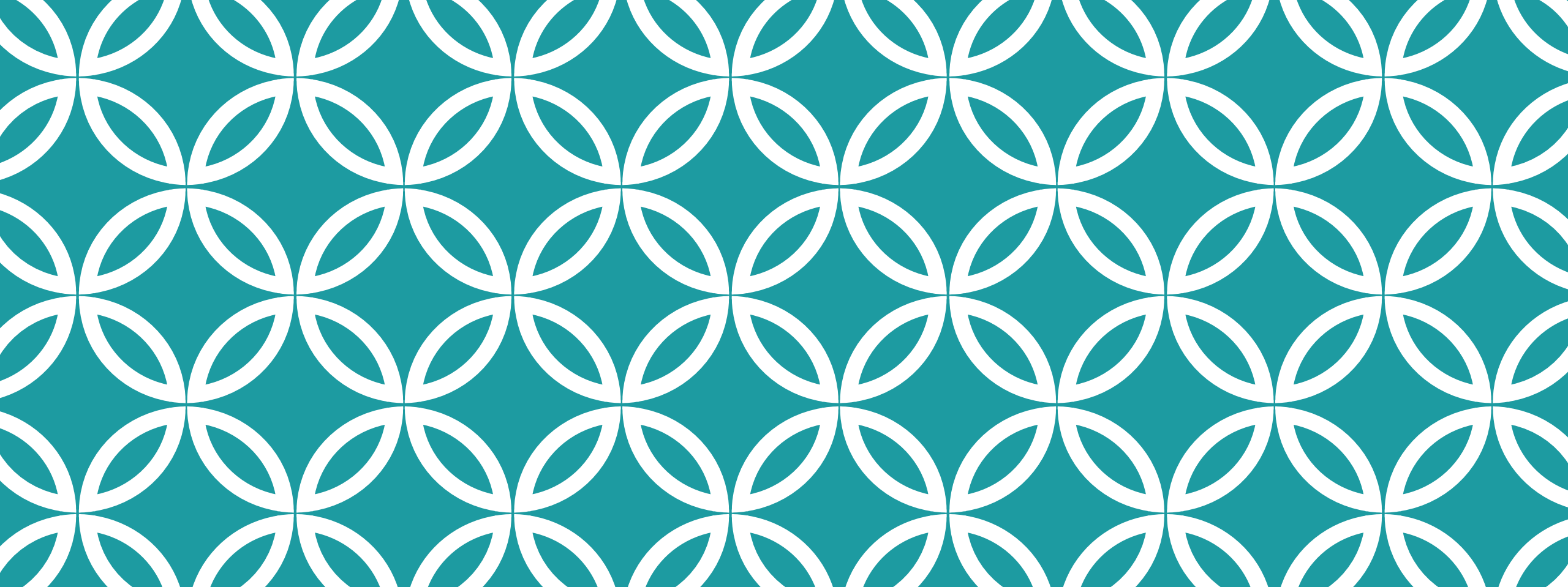

## 4. VARIA

